

Administration Communale de RAMBROUCH

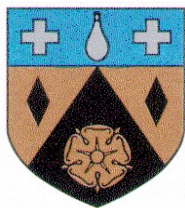

A V I S

Par la présente, nous vous informons que, dans le cadre d'un projet communal, l'entreprise AlphaBau s.à r.l. procédera à des travaux de mise en œuvre d'une conduite d'eau potable dans la « Rue Principale » à Hostert, à la hauteur des habitations n° 8 et 9.

Les travaux se dérouleront en **deux phases** :

- 1. du lundi 18 mai 2026 à 07h00 au vendredi 22 mai 2026 à 17h00,**
La route sera entièrement barrée depuis son intersection avec la Rue de Folschette jusqu'à l'habitation n° 8, Rue Principale (voir plan en annexe).
- 2. du vendredi 22 mai 2026 à 17h00 jusqu'à fin des travaux**
La circulation au niveau de la zone de la phase 1 sera réglée par des feux tricolores (voir plan en annexe).

Le transport scolaire des élèves de l'enseignement fondamental résidant dans la « Rue de Lannen », la « Rue du Coin » et à la « Hueschtergare » à Hostert sera assuré par une navette spéciale pendant la phase 1. Le plan adapté du bus principal (ligne 7), ainsi que celui de la navette, sera communiqué dans un avis séparé.

La collecte des déchets sera assurée par le service communal, lequel se chargera de déplacer les poubelles.

Nous vous remercions de votre compréhension.

M I T T E I L U N G

Hiermit teilen wir Ihnen mit, dass im Rahmen eines kommunalen Projekts die Firma AlphaBau s.à r.l. die Verlegung einer Trinkwasserleitung in der „Rue Principale“ in Hostert auf Höhe der Hausnummern 8 und 9 durchführen wird.

Die Arbeiten erfolgen in **zwei Phasen**:

- 1. Von Montag, den 18. Mai 2026 um 07:00 Uhr bis Freitag, den 22. Mai 2026 um 17:00 Uhr,**
Die Straße wird vollständig gesperrt, und zwar von der Kreuzung mit der „Rue de Folschette“ bis zum Haus Nr. 8 in der „Rue Principale“ (siehe Anhang).
- 2. Von Freitag, den 22. Mai 2026 um 17:00 Uhr bis zum Ende der Arbeiten**
Der Verkehr im Bereich der Phase 1 wird durch eine Ampelanlage geregelt (siehe Anhang).

Der Schülertransport für die Kinder der Grundschule, die in der „Rue de Lannen“, der „Rue du Coin“ sowie in der „Hueschtergare“ in Hostert wohnen, wird während der Phase 1 durch einen speziellen Shuttlebus gewährleistet. Der angepasste Streckenplan des Hauptbusses (Linie 7) sowie der Shuttleverkehr werden in einer separaten Mitteilung bekannt gegeben.

Die Müllabfuhr wird vom kommunalen Dienst sichergestellt, welcher das Umstellen der Mülltonnen übernimmt.

Wir danken Ihnen für Ihr Verständnis.

Rambrouch, le 15 mai 2026

Le collège échevinal de la commune de Rambrouch



Phase 1 :

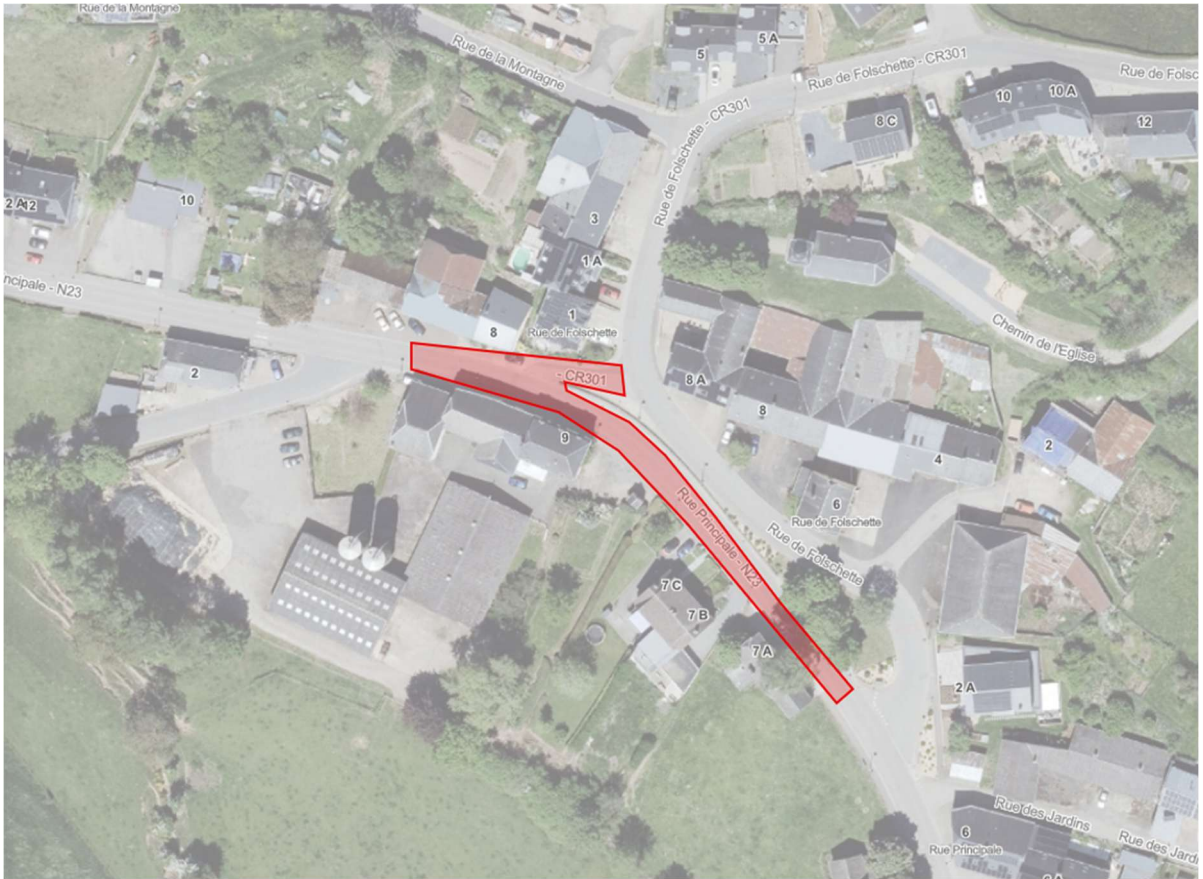

Phase 2 :

